Tidslinje

olika milstolpar

1994

1998

2013

2014

2016

2017

2020

Byta motgångar till medgångar

Moa Takman

1998

Min hörselskada upptäcktes,
vilket jag senare fick veta kallas
för ”Partiell dövhet”.

1995

Innan vetskapen om min
hörselskada.
Här tillsammans med mina två
äldre syskon, Johan och Jenny.

Hur hör jag?

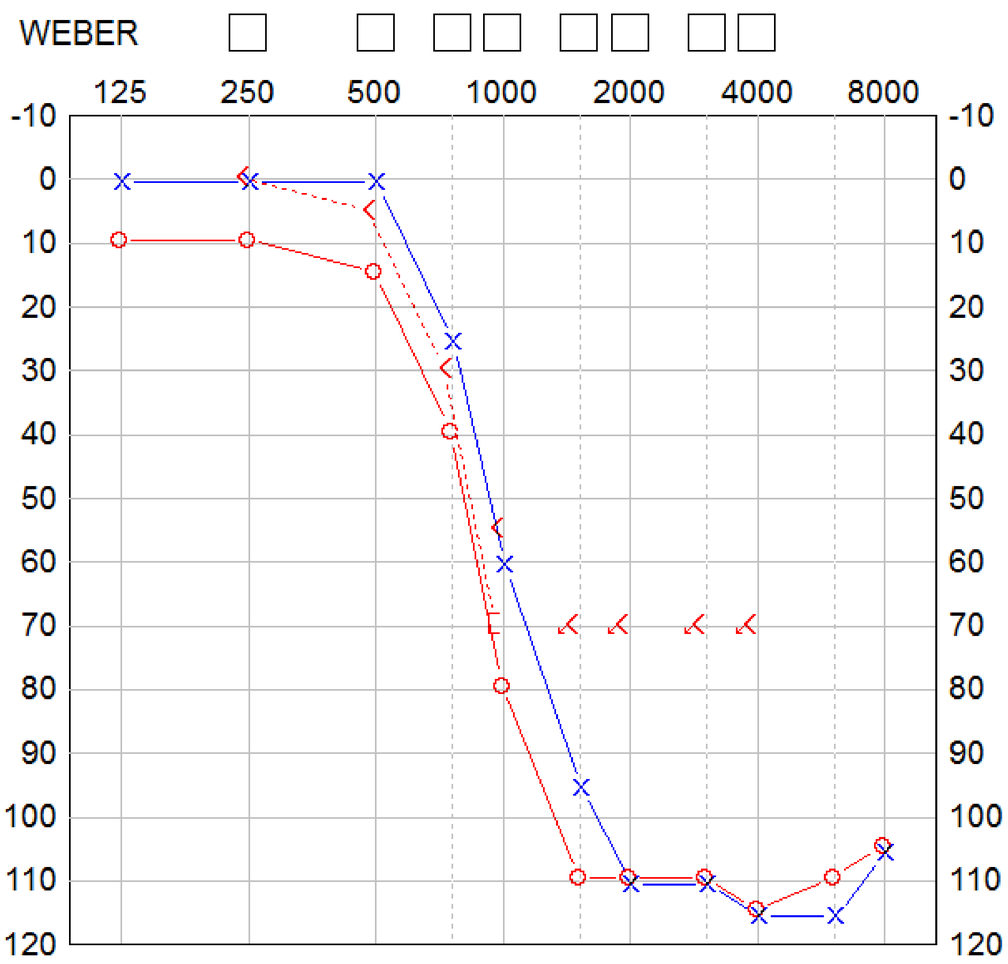

Figur 1 före CI

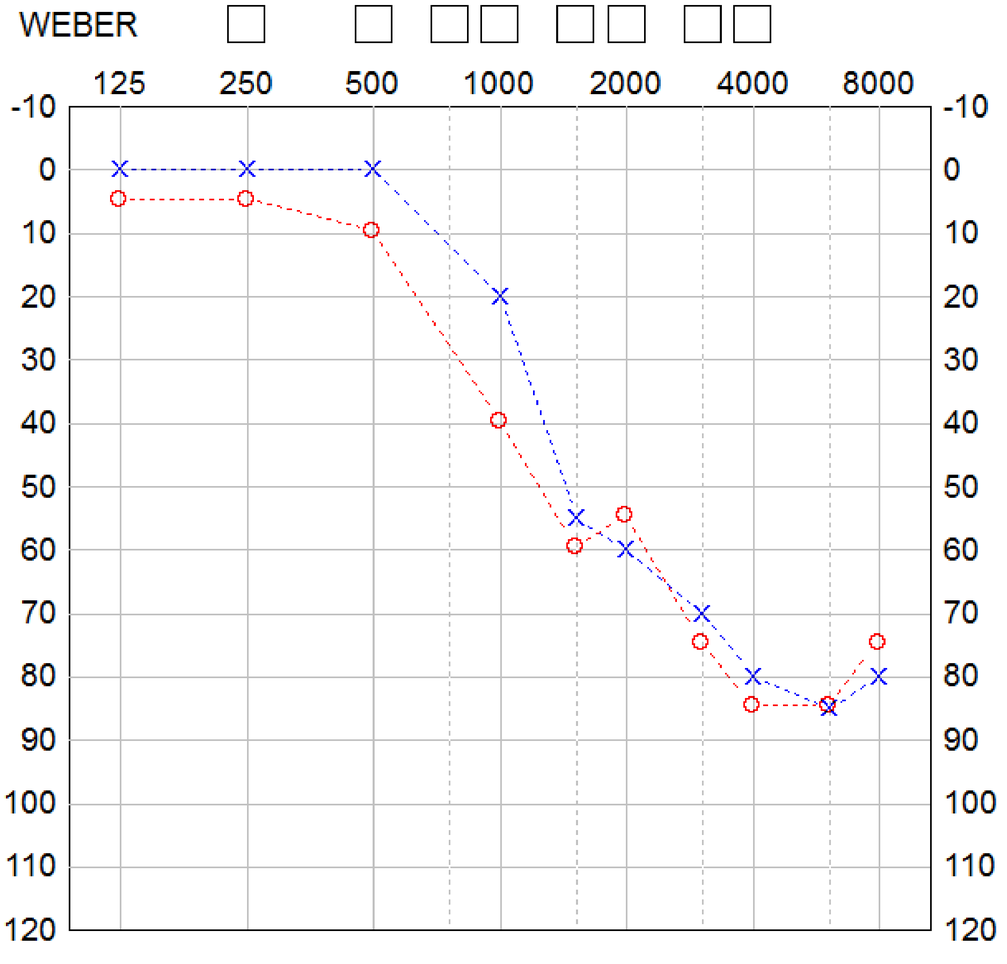

Figur 2 före CI med HA

Hörselkurvan utan och med hörapparat

Efter operation

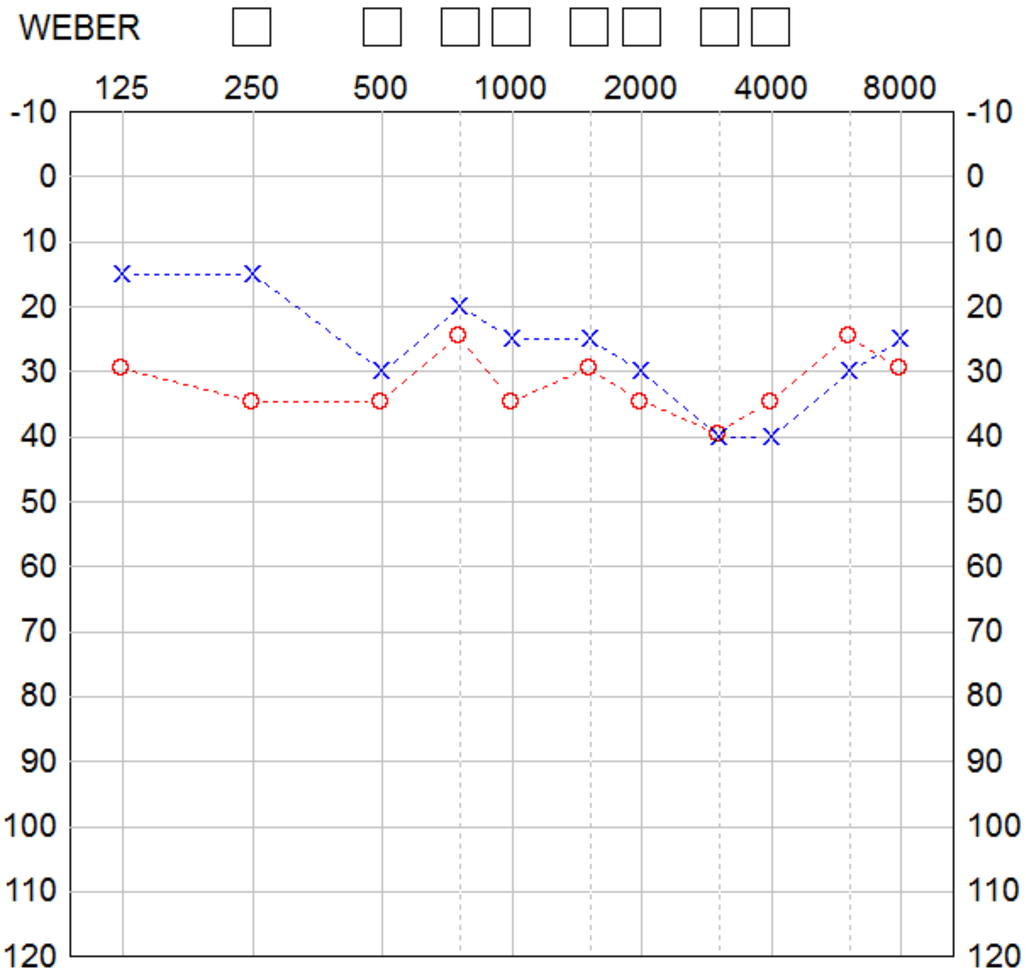

Figur 3 Med CI

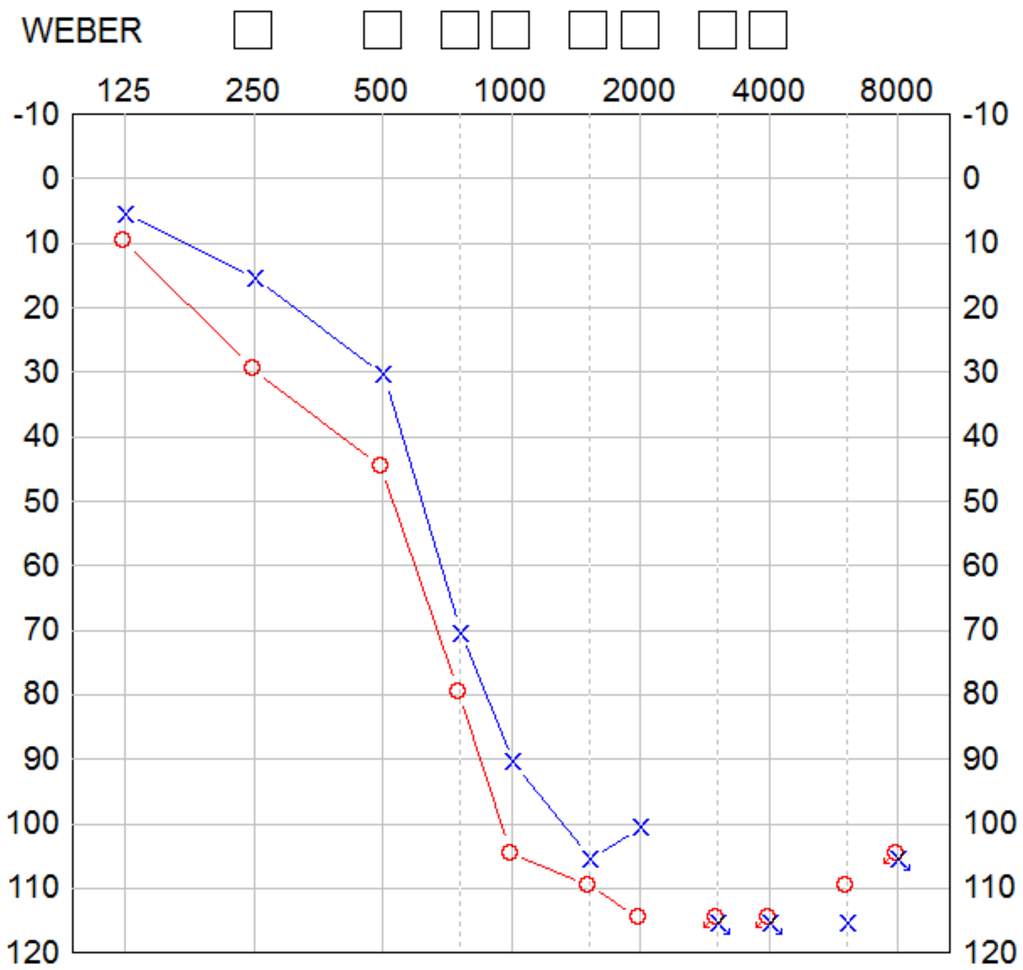

Figur 4 Naturlig hörsel efter CI

Hörselkurvan efter operation.

Från talresultatet år 2019;
Vid 65 dB: Höger: 54% Vänster: 62% Bilat: 72% HINT: +1,6 dB
Det som är en stor förändring med EAS är förbättringen vid HINT-testet (uppfattning av tal i brus).
Med enbart en förstärkning på 1,6 dB vid signal i brus märks en klar förbättring.

Då och idag

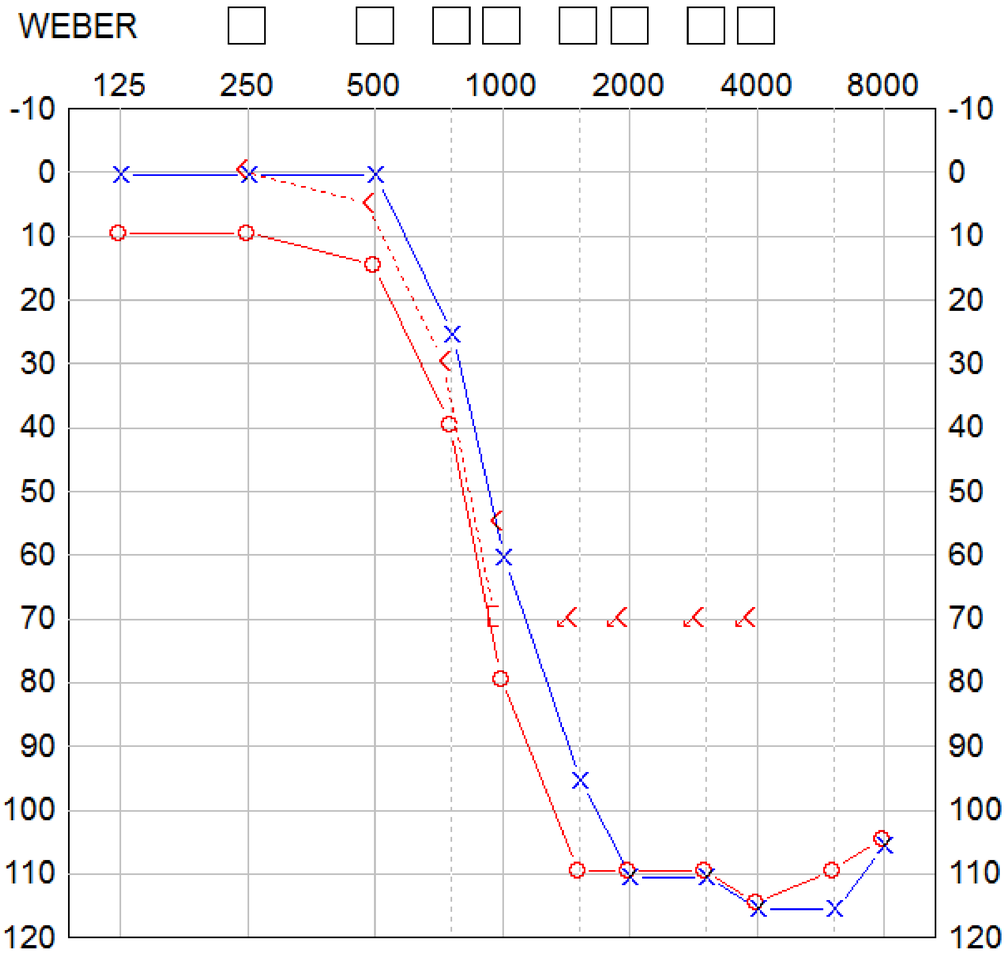

Figur 1 före CI

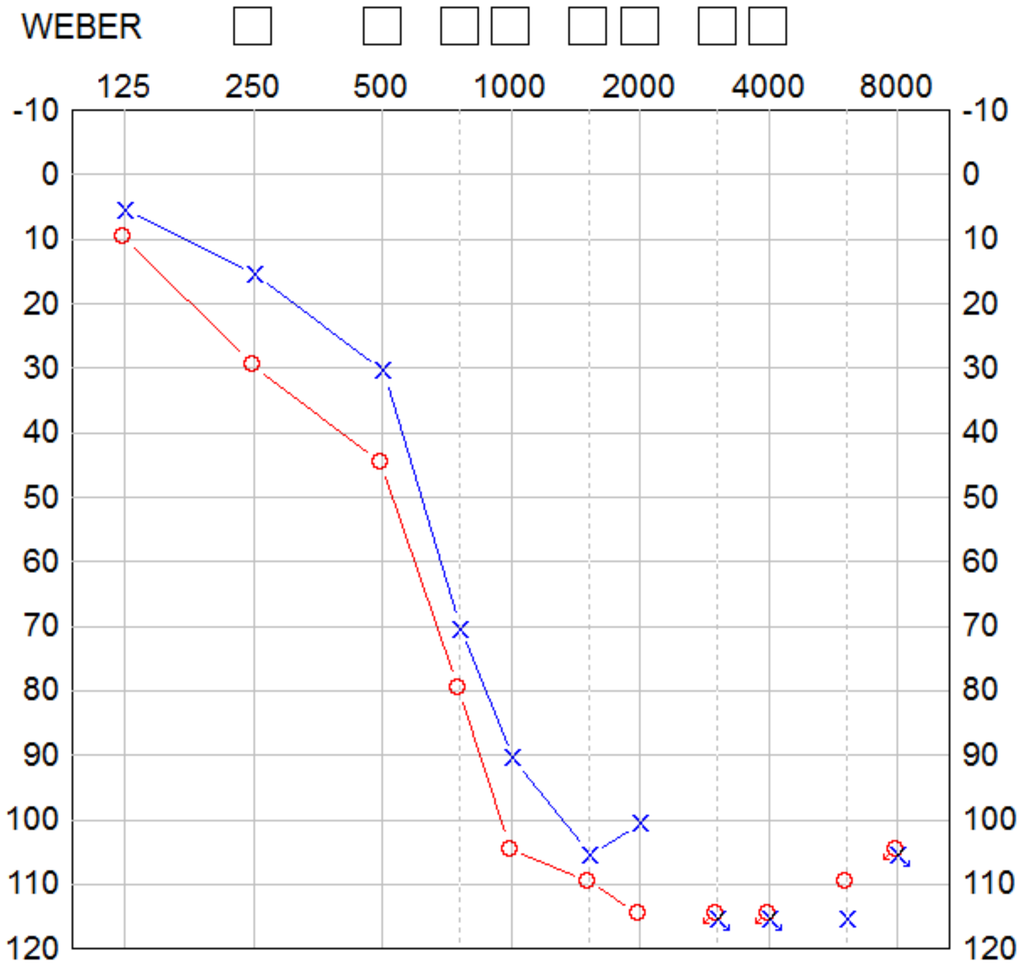

Figur 4 Naturlig hörsel efter CI

Jämförelse.
Det man kan se här är att min naturliga bashörsel finns kvar efter operation. Bashörseln har varit stabil efter operation, ingen försämring över tid. Snarare tvärtom har min bashörsel börjat gå tillbaka till ordinarie hörsel över tid, vilket inte riktigt går att förklara. Kanske på grund av den kortare elektroden.

Tillsammans med mina syskon
på min student, 2013

Nu ska elever i Kronoberg få flermikrofonsystem, efter föräldrakrav

Nyhet Publicerad: 24 juni 2013

Nästa år ska elever med hörselnedsättning i Kronoberg få tillgång till flermikrofonsystem i skolan, det har landstinget beslutat. Det här är en viktig seger för HRFs föräldraförening i Kronoberg, som länge kämpat för barnens rätt att kunna höra sina klasskamrater.

Fotograf: Lars-Peter Hielle/Sveriges Radio

Hämtat ur HRF´s hemsida

Tiden efter operation
2014- idag

London, 2014.
Fotograf; Maja Björsne

Konstskolan, 2015/2016.
Fotograf; Maja Björsne

HRF´s värdegrund 2018/ 2019

Edinburgh, 2014.
Fotograf; Maja Björsne

När jag extrajobbade som
bartender/DJ

"Jag vill absolut arbeta med hörselklimat i min roll som arkitekt"

- När Moa Takman föddes hörde hon bara bastoner. Efter operationen för fem år sedan kan hon som andra höra fågelkvitter och slamret av en kaffekopp. Operationen har förändrat livet.
- – Jag vågar mer och känner mig friare, säger Moa, som är på väg mot sitt stora mål – att bli arkitekt.

Växjö • Artikeln publicerades 14 augusti 2019

– Jag förstod aldrig hur dålig min hörsel var, jag visste inget annat. Efter operationen förstod jag hur mycket jag missat, säger Moa Takman.
Foto: MATILDA ELFGAARD

- Smålandsposten (SMP), 2019

Tiden efter operation
Arkitektstudent på KTH

Åk 1

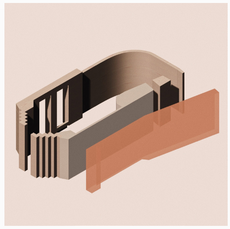

Projekt från åk 2

2020,
master (Åk 4)
på KTH

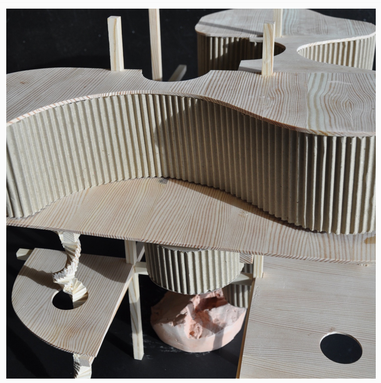

Projekt från åk 1

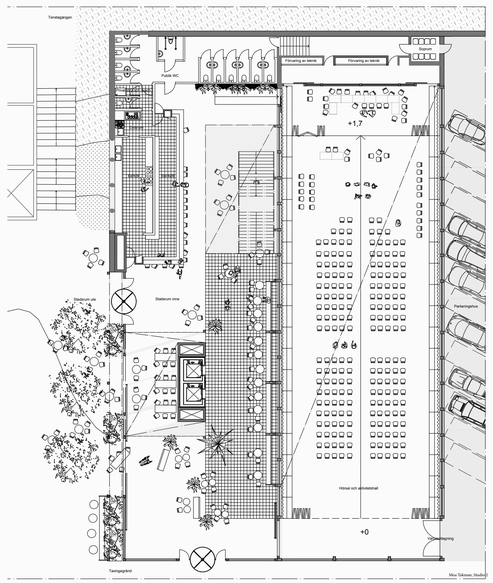

Ur kandidatsarbete, åk 3

Framtiden

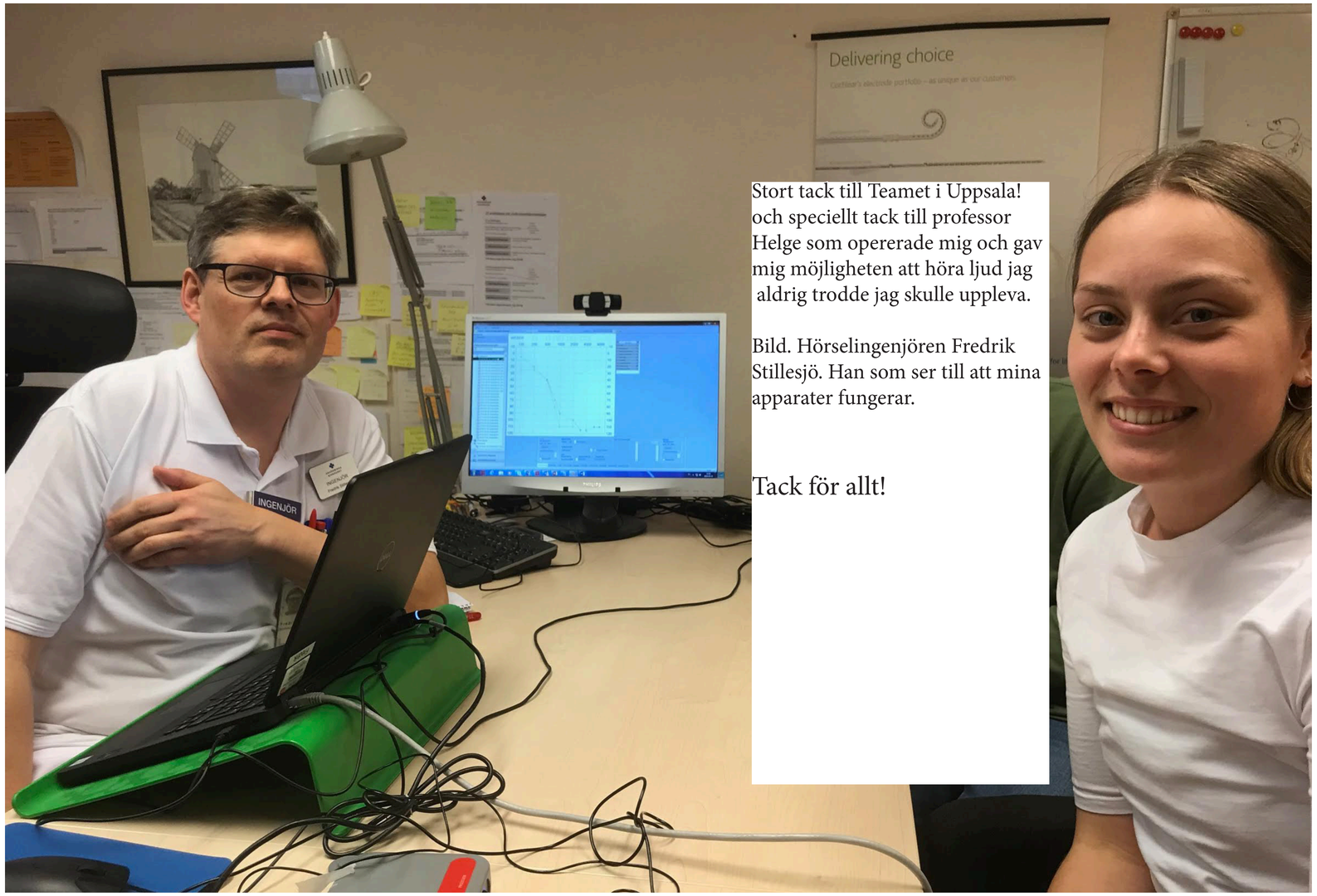

Stort tack till Teamet i Uppsala! och speciellt tack till professor Helge som opererade mig och gav mig möjligheten att höra ljud jag aldrig trodde jag skulle uppleva.

Bild. Hörselingenjören Fredrik Stillesjö. Han som ser till att mina apparater fungerar.

Tack för allt!

Tack för att ni lyssnade!